

Сведения о зарегистрированных правах

| | | |
|---|---------------------------|---|
| Земельный участок | | |
| вид объекта недвижимости | | |
| Лист №1 Раздел 2 | Всего листов раздела 2: 2 | Всего разделов: 5 |
| Всего листов выписки: 7 | | |
| г. 2019г. | | |
| Идентификационный номер: | 29:22:081502:251 | |
| правообладатель (правообладатели): | 1.1 | Снегирев Дмитрий Михайлович |
| д, номер и дата государственной регистрации права: | 2.1 | Общая долевая собственность, 2/3 29:22:081502:251-29/188/2019-6 06.10.2019 18:20:49 |
| зачищение прав и обременение объекта недвижимости: | не зарегистрировано | |
| правообладатель (правообладатели): | 1.2 | Снегирева Надежда Михайловна, 05.11.1978, гор. Архангельск, Российская Федерация, |
| д, номер и дата государственной регистрации права: | 2.2 | Общая долевая собственность, 1/3 29:22:081502:251-29/188/2019-5 06.10.2019 18:20:49 |
| зачищение прав и обременение объекта недвижимости: | не зарегистрировано | |
| споры участия в долевом строительстве: | не зарегистрировано | |
| исключенные в судебном порядке права требования: | данные отсутствуют | |
| решения о возражении в отношении зарегистрированного права: | данные отсутствуют | |
| решения о наличии решения об изъятии объекта недвижимости для государственных и муниципальных нужд: | данные отсутствуют | |
| решения о невозможности государственной регистрации личного участия правообладателя или его законного представителя: | данные отсутствуют | |
| вопритязания и сведения о наличии поступивших, но не рассмотренных заявлений о проведении государственной регистрации права (перехода, прекращения права), ограничения права или обременения объекта недвижимости, сделки в отношении объекта недвижимости: | отсутствуют | |



Главный специалист-эксперт

Основание должности

Подпись

М.П.

Л.А. Артемова

инициалы, фамилия

Дополнительный офис Управления Росреестра по Архангельской области и Ненецкому автономному округу

✓ Кому: Снегирев Дмитрий Михайлович.
Адрес: 164567, обл. Архангельская,
Кому: Снегирева Надежда Михайловна
Адрес: обл. Архангельская, г. Архангельск,

УВЕДОМЛЕНИЕ

о внесении в Единый государственный реестр недвижимости сведений в порядке межведомственного информационного взаимодействия по заявлению заинтересованного лица

14 января 2020г.

№КУВД-001/2019-16755382/1

В соответствии с частью 5 статьи 33 Федерального закона от 13.07.2015 № 218-ФЗ «О государственной регистрации недвижимости» в результате рассмотрения заявления от 24 декабря 2019 г. № КУВД-001/2019-16755382 уведомляем Вас о внесении 14 января 2020 г. в Единый государственный реестр недвижимости в порядке межведомственного информационного взаимодействия следующих сведений в отношении: земельного участка с кадастровым номером: 29:22:081502:251, расположенного по адресу: Архангельская область, г. Архангельск, Исакогорский территориальный округ, по ул. Тяговой, д. 19 : разрешенное использование: для индивидуального жилищного строительства.

Ажар Анастасия Александровна

(Ф.И.О. должностного лица)

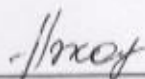

(подпись должностного лица)

29:22:081502

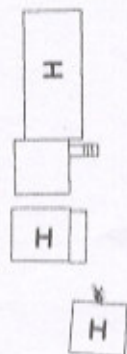

красная линия



СХЕМА РАСПОЛОЖЕНИЯ ЗЕМЕЛЬНОГО УЧАСТКА
 на кадастровом плане территории
 в Исакогорском территориальном округе
 г. Архангельска по ул. Тяговой, 19
 (категория земель - земли населенных пунктов)
 для эксплуатации индивидуального жилого дома
 (малоэтажная жилая застройка)
УТВЕРЖДЕНА

Распоряжением министерства имущественных
 отношений Архангельской области

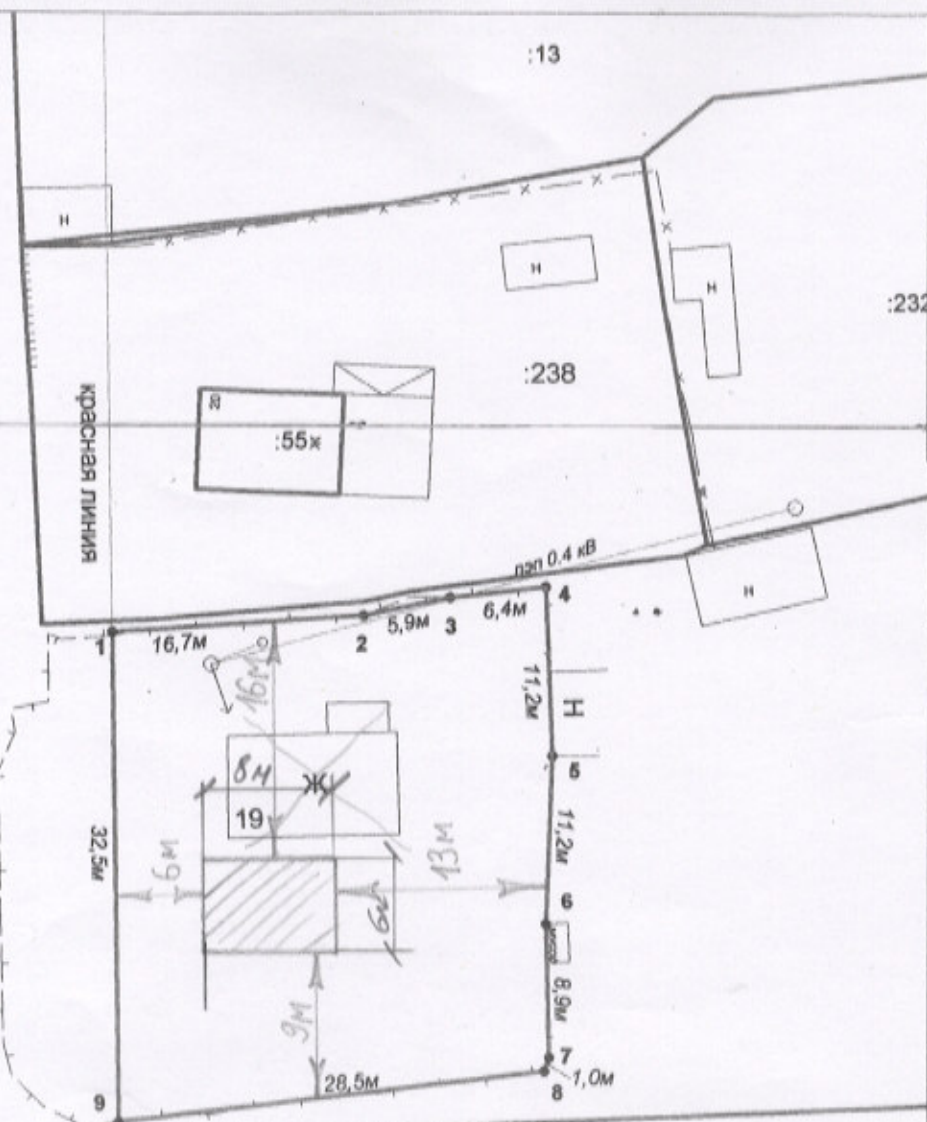
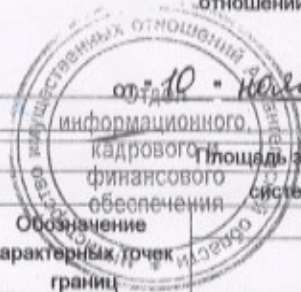

Площадь земельного участка 925 кв.м.
 система координат МСК 29

| Обозначение характерных точек границ | координаты, м | |
|--|---------------|------------|
| | X | Y |
| 1 | 641404.94 | 2524399.67 |
| 2 | 641406.06 | 2524416.34 |
| 3 | 641407.27 | 2524422.14 |
| 4 | 641407.99 | 2524428.54 |
| 5 | 641396.80 | 2524429.03 |
| 6 | 641385.63 | 2524428.65 |
| 7 | 641376.76 | 2524428.88 |
| 8 | 641375.85 | 2524428.58 |
| 9 | 641372.44 | 2524400.26 |
| 1 | 641404.94 | 2524399.67 |

УСЛОВНЫЕ ОБОЗНАЧЕНИЯ:

- граница образуемого земельного участка
- граница земельного участка, включенная в ГКН
- 29:22:081502 - надпись кадастрового квартала
- :55 - надпись кадастрового номера земельного участка



Выполнил: кадастровый инженер **Петропавловский М.С.**

Масштаб 1:500

Выписка из Единого государственного реестра недвижимости об объекте недвижимости

Сведения о характеристиках объекта недвижимости

В Единый государственный реестр недвижимости внесены следующие сведения:

Раздел 1 Лист 1

| Земельный участок | | | |
|---|--|---------------------------|-------------------|
| вид объекта недвижимости | | | |
| Лист №1 | Раздел 1 | Всего листов раздела 1: 2 | Всего разделов: 5 |
| | | Всего листов выписки: 7 | |
| Дата выписки: | 07.08.2019г. | | |
| Идентификационный номер: | 29:22:081502:251 | | |
| Кадастровый квартал: | 29:22:081502 | | |
| Дата присвоения кадастрового номера: | 17.04.2018 | | |
| Идентификационный государственный учетный номер: | данные отсутствуют | | |
| Адрес (местоположение): | Архангельская область, г. Архангельск, Исакогорский территориальный округ, по ул. Тяговой, д. 19 | | |
| Площадь, кв. м: | 925 +/- 11 | | |
| Кадастровая стоимость, руб.: | 799616.25 | | |
| Кадастровые номера расположенных в пределах земельного участка объектов недвижимости: | 29:22:081502:54 | | |
| Кадастровые номера объектов недвижимости, из которых состоит объект недвижимости: | данные отсутствуют | | |
| Кадастровые номера образованных объектов недвижимости: | данные отсутствуют | | |
| Категория земель: | Земли населенных пунктов | | |
| Целевое назначение: | Для эксплуатации индивидуального жилого дома | | |
| Сведения о кадастровом инженере: | 5782, образование земельного участка из земель, находящихся в государственной или муниципальной собственности, расположенного по адресу: Архангельская область, г. Архангельск, Исакогорский территориальный округ, по ул. Тяговой, д. 19, 016-115, 2016-06-16 | | |
| Сведения о лесах, водных объектах и об иных природных объектах, расположенных в пределах земельного участка: | данные отсутствуют | | |
| Сведения о том, что земельный участок полностью или частично расположен в границах зоны с особыми условиями использования территории или территории объекта культурного наследия: | данные отсутствуют | | |
| Сведения о том, что земельный участок расположен в границах экономической зоны, территории опережающего социально-экономического развития, зоны территориального развития в Российской Федерации, игорной зоны: | данные отсутствуют | | |
| Подпись главного специалиста-эксперта: |  | | Л.А. Артемова |
| Инициалы, фамилия: | подпись | | инициалы, фамилия |

Земельный участок
вид объекта недвижимости

| | | | | |
|---|----------|---------------------------|-------------------|-------------------------|
| Лист №2 | Раздел 2 | Всего листов раздела 2: 2 | Всего разделов: 5 | Всего листов выписки: 7 |
| 2019г. | | | | |
| Листовой номер: | | 29:22:081502:251 | | |
| ведения об осуществлении государственной регистрации сделки, права, ограничения права без необходимого в силу закона согласия третьего лица, агента: | | данные отсутствуют | | |
| ведения о невозможности государственной регистрации перехода, прекращения, ограничения права на земельный участок из земель сельскохозяйственного назначения: | | данные отсутствуют | | |

Главный специалист-эксперт

наименование должности

подпись

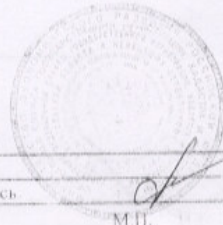

М.П.

инициалы, фамилия

Л.А. Артемова

Раздел 3 Лист 5

Выписка из Единого государственного реестра недвижимости об объекте недвижимости

Описание местоположения земельного участка

Земельный участок
вид объекта недвижимости

| | | | | |
|-----------------|----------|---------------------------|-------------------|-------------------------|
| Лист №1 | Раздел 3 | Всего листов раздела 3: 1 | Всего разделов: 5 | Всего листов выписки: 7 |
| 2019г. | | | | |
| Листовой номер: | | 29:22:081502:251 | | |

чертеж, схема) земельного участка

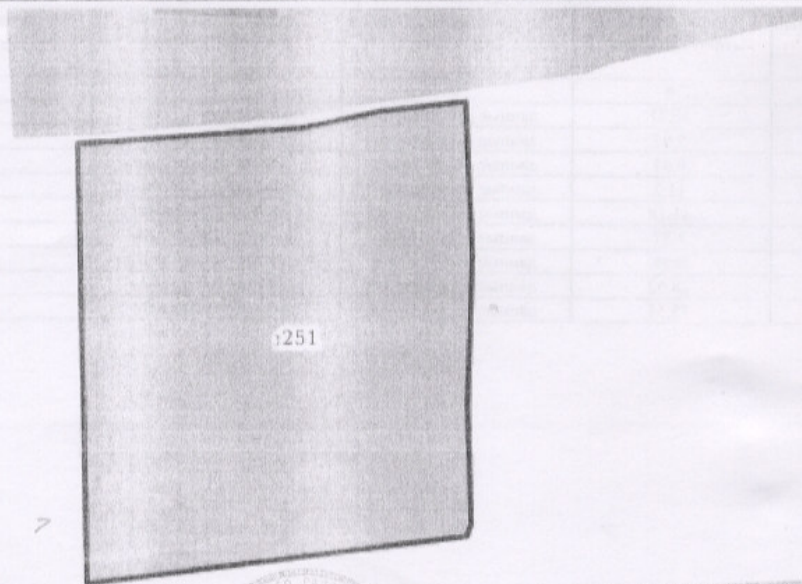

251

1:400

Условные обозначения:

Главный специалист-эксперт

наименование должности

подпись

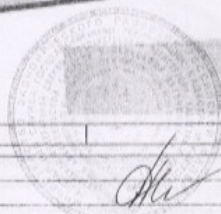

М.П.

инициалы, фамилия

Л.А. Артемова

Выписка из Единого государственного реестра недвижимости об объекте недвижимости

Описание местоположения земельного участка

| | | | |
|--------------------------|------------|-----------------------------|-------------------|
| Земельный участок | | | |
| вид объекта недвижимости | | | |
| Лист №1 | Раздел 3.1 | Всего листов раздела 3.1: 1 | Всего разделов: 5 |
| Всего листов выписки: 7 | | | |
| Дата 2019г: | | | |
| Документальный номер: | | 29:22:081502:251 | |

Описание местоположения границ земельного участка

| Номер точки | Дирекционный угол | Горизонтальное проложение, м | Описание закрепления на местности | Кадастровые номера смежных участков | Сведения об адресах правообладателей смежных земельных участков | |
|-------------|-------------------|------------------------------|-----------------------------------|-------------------------------------|---|--------------------|
| | | | | | | Начальная точка |
| 2 | 3 | 4 | 6 | 7 | 8 | |
| 1.1.1 | 1.1.2 | 86°9.4' | 16.71 | данные отсутствуют | данные отсутствуют | данные отсутствуют |
| 1.1.2 | 1.1.3 | 78°13.0' | 5.92 | данные отсутствуют | данные отсутствуют | данные отсутствуют |
| 1.1.3 | 1.1.4 | 83°34.9' | 6.44 | данные отсутствуют | данные отсутствуют | данные отсутствуют |
| 1.1.4 | 1.1.5 | 177°29.6' | 11.2 | данные отсутствуют | данные отсутствуют | данные отсутствуют |
| 1.1.5 | 1.1.6 | 182°0.0' | 11.18 | данные отсутствуют | данные отсутствуют | данные отсутствуют |
| 1.1.6 | 1.1.7 | 178°27.0' | 8.87 | данные отсутствуют | данные отсутствуют | данные отсутствуют |
| 1.1.7 | 1.1.8 | 198°14.8' | 0.96 | данные отсутствуют | данные отсутствуют | данные отсутствуют |
| 1.1.8 | 1.1.9 | 263°8.0' | 28.52 | данные отсутствуют | данные отсутствуют | данные отсутствуют |
| 1.1.9 | 1.1.1 | 358°57.6' | 32.51 | данные отсутствуют | данные отсутствуют | данные отсутствуют |

| | | |
|----------------------------|---------|-------------------|
| Главный специалист-эксперт | подпись | И.А. Артемова |
| наименование должности | М.П. | инициалы, фамилия |

Выписка из Единого государственного реестра недвижимости об объекте недвижимости

Описание местоположения земельного участка

| | | | |
|--------------------------|------------|-----------------------------|-------------------|
| Земельный участок | | | |
| вид объекта недвижимости | | | |
| Лист №1 | Раздел 3.2 | Всего листов раздела 3.2: 1 | Всего разделов: 5 |
| Всего листов выписки: 7 | | | |
| Дата 2019г: | | | |
| Документальный номер: | | 29:22:081502:251 | |

Сведения о характерных точках границы земельного участка

Система координат МСК-29 зона 2

| Эр. н. | Координаты, м | | Описание закрепления на местности | Средняя квадратичная погрешность определения координат характерных точек границ земельного участка, м |
|--------|---------------|------------|-----------------------------------|---|
| | X | Y | | |
| 2 | 3 | 4 | 5 | |
| | 641404.94 | 2524399.67 | - | 0.1 |
| | 641406.06 | 2524416.34 | - | 0.1 |
| | 641407.27 | 2524422.14 | - | 0.1 |
| | 641407.99 | 2524428.54 | - | 0.1 |
| | 641396.8 | 2524429.03 | - | 0.1 |
| | 641385.63 | 2524428.64 | - | 0.1 |
| | 641376.76 | 2524428.88 | - | 0.1 |
| | 641375.85 | 2524428.58 | - | 0.1 |
| | 641372.44 | 2524400.26 | - | 0.1 |
| | 641404.94 | 2524399.67 | - | 0.1 |

| | | |
|----------------------------|---------|-------------------|
| Главный специалист-эксперт | подпись | И.А. Артемова |
| наименование должности | М.П. | инициалы, фамилия |